

5 ton

COMANSA
LC-5211

CORLEONIS

Wersje montażowe

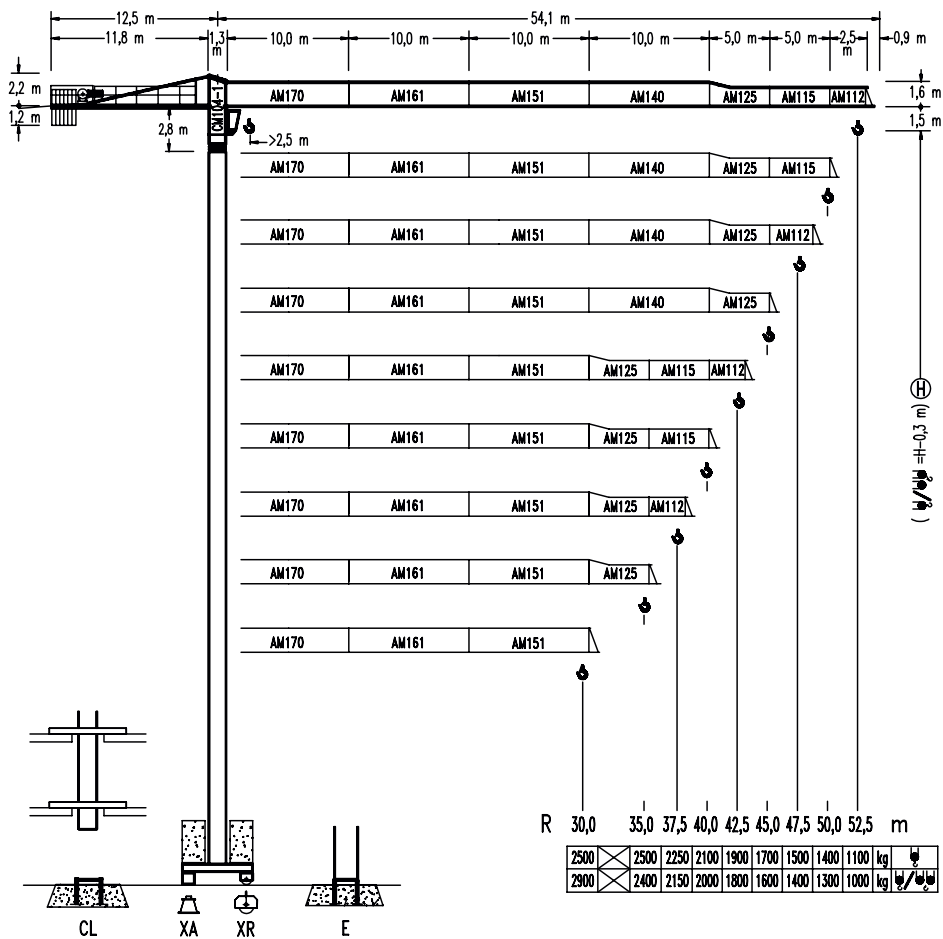

CE DIN 15018 H1 B3



Zeskanuj kod
i pobierz kartę na telefon



Tabela udźwígów

LC-521 1												
R	R(Cmax)	2,5 t		Wysięg (m) i udźwíg (t)								
m	m	20	25	30	35	37,5	40	42,5	45	47,5	50	52,5
52,5	26,8	2,50	2,50	2,19	1,82	1,68	1,55	1,44	1,34	1,25	1,17	1,10
50,0	30,8	2,50	2,50	2,50	2,15	1,98	1,84	1,71	1,59	1,49	1,40	
47,5	30,9	2,50	2,50	2,50	2,16	1,99	1,85	1,72	1,60	1,50		
45,0	32,4	2,50	2,50	2,50	2,29	2,11	1,96	1,82	1,70			
42,5	33,6	2,50	2,50	2,50	2,38	2,20	2,04	1,90				
40,0	34,4	2,50	2,50	2,50	2,45	2,26	2,10					
37,5	34,2	2,50	2,50	2,50	2,44	2,25						
35,0	35,0	2,50	2,50	2,50	2,50							
30,0	30,0	2,50	2,50	2,50								

LC-521 1												
R	R(Cmax)	5 t		Wysięg (m) i udźwíg (t)								
m	m	20	25	30	35	37,5	40	42,5	45	47,5	50	52,5
52,5	14,2	3,38	2,60	2,08	1,72	1,58	1,45	1,34	1,24	1,15	1,07	1,00
50,0	16,3	3,96	3,06	2,47	2,05	1,88	1,74	1,61	1,49	1,39	1,30	
47,5	16,3	3,98	3,08	2,48	2,06	1,89	1,75	1,62	1,50	1,40		
45,0	17,1	4,20	3,25	2,63	2,19	2,01	1,86	1,72	1,60			
42,5	17,8	4,38	3,39	2,74	2,28	2,10	1,94	1,80				
40,0	18,2	4,50	3,49	2,82	2,35	2,16	2,00					
37,5	18,1	4,47	3,47	2,80	2,34	2,15						
35,0	18,5	4,58	3,56	2,88	2,40							
30,0	18,6	4,61	3,58	2,90								

5
ton

COMANSA
LC-5211

CORLEONIS

Wieża

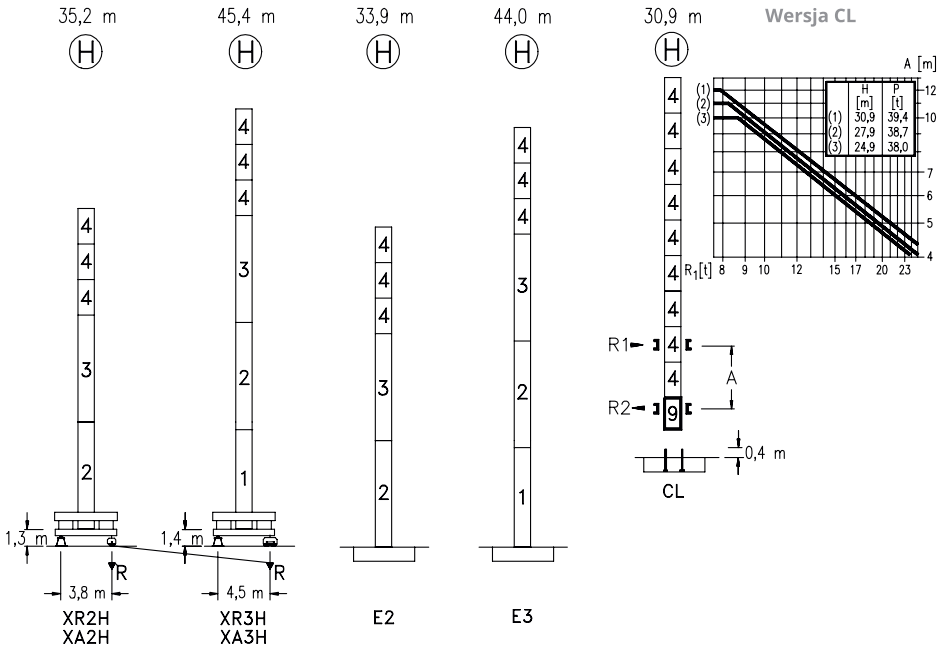

R max (t)	XR2H	XR3H
●	46,0	49,0
⚡	50,9	72,4

●	Czynny
⚡	Pozycja poza pracę

5 ton

COMANSA LC-5211



Mechanizmy

	CS2-1,9	16 m/min. 48 m/min.	1,9 kW	400 V 50 Hz 3 Ph
	CFU-2,2	0 → 80 m/min.	2,2 kW	
	GR-9,0	0 → 0,7 r.p.m.	90 Nm	
	TS2-4,5	0 → 20 m/min	2 x 45 Nm	
TS2-5,5	2 x 55 Nm			

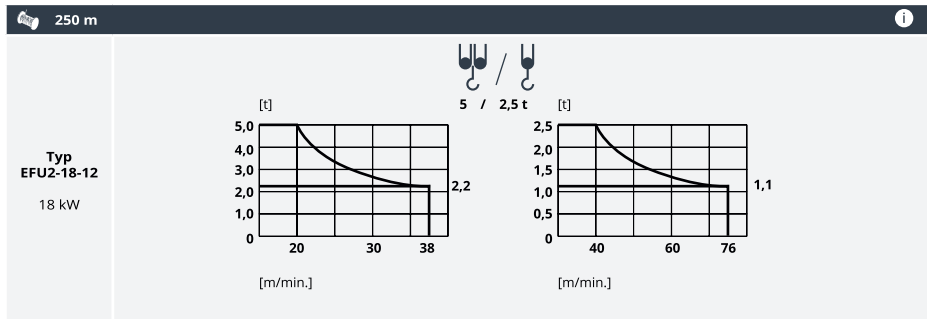

250 m

Typ ES3-18-12 18 kW							
		I	II	III	I	II	III
	m/min.	8	32	64	m/min.	4	16
kg	2500	2500	1300	kg	5000	5000	2600

i Opcjonalnie